

La Coalition for Disaster Resilient Infrastructure (CDRI), está lanzada por el primer ministro de la India en la Cumbre de las Naciones Unidas sobre la Acción Climática de 2019, es una alianza global formada por gobiernos nacionales, organismos y programas de las Naciones Unidas, bancos multilaterales de desarrollo, el sector privado y el mundo académico.

El Gobierno de la India otorgó a la CDRI el estatus de la «organización internacional» a través de un Acuerdo de Sede en agosto de 2022.

La CDRI promueve la causa de las infraestructuras resilientes al clima y a los desastres (DRI) garantizando así el desarrollo sostenible. Los programas de resiliencia de la Coalición se basan en los principios operacionales de la colaboración, inclusión y atención a los más vulnerables, al tiempo que consideran las prioridades emergentes de sus miembros en un contexto de rápido agravamiento de los extremos climáticos y el riesgo de desastres.



«La **CDRI** se ha fijado una agenda desafiante y urgente... Como nos ha recordado la pandemia, ¡nadie está a salvo hasta que todos estén a salvo! Debemos asegurarnos de no dejar atrás a ninguna comunidad, ningún lugar, ningún ecosistema ni ninguna economía».

– **Shri Narendra Modi**
Honorable primer ministro de la India

Los Miembros de la Coalición



57
Países



12
Organizaciones



Gobernanza y Secretaría de la CDRI

La estructura de gobernanza de la Coalición se compone de tres órganos principales: el Consejo de Gobierno (CG), el Comité Ejecutivo (CE) y la Secretaría.

EL CONSEJO DE GOBIERNO

El CG es el máximo órgano de toma de decisiones de la CDRI y está compuesto por todos los miembros de la Coalición.

Copresidente permanente - India

Copresidente rotativo - Brasil, abril de 2026 - marzo de 2028

EL COMITÉ EJECUTIVO

El CE está compuesto por 10 miembros que representan a circunscripciones electorales nacionales. Supervisa la aplicación de las decisiones del CG.

MIEMBROS DEL CE

Grupos Representados	Representación	Miembros Representados
Copresidente permanente	Dr. Krishna S Vatsa , Miembro, NDMA, India Copresidente	India
Copresidente rotatorio	Sr. Damien Syed , Jefe Adjunto de Misión de la Embajada de Francia en Delhi	Francia
<i>Ex officio</i>	Sr. Amit Prothi , Director General	Secretaría de la CDRI
BMD/OI y Organismos de la ONU (10)	Sr. Kamal Kishore , Representante Especial para la Reducción del Riesgo de Desastres, Jefe de la UNDRR	ADB, ARISE, Banco Mundial, CAF Banco de Desarrollo de América Latina y el Caribe, CDEMA, CEPREDENAC, Comisión de la Unión Africana, ECOWAS, PNUD y UNDRR
El Caribe (7)	Sra. Schmoi McLean , Oficial de Coordinación, Seguimiento y Evaluación, División de Cambio Climático (CCD), Ministerio de Crecimiento Económico y Creación de Empleo (MEGJC), Gobierno de Jamaica	Antigua y Barbuda, Cuba, Granada, Haití, Jamaica, República Dominicana y Trinidad y Tobago
África (11)	Teniente Coronel Faly Aritiana Fabien , Coordinadora de Proyectos, Oficina Nacional de Gestión de Riesgos y Catástrofes, Gobierno de Madagascar	Chad, Gambia, Ghana, Guinea, Kenia, Liberia, Madagascar, Mauricio, Mauritania, Namibia, Sudán del Sur y la
Asia (13)	Sra. Kyoko Hokugo , Ministra (Economía y Desarrollo), Embajada del Japón en la India	Afganistán, Armenia, Bangladesh, Bután, India, Japón, Jordania, Maldivas, Mongolia, Nepal, Sri Lanka, Tayikistán y Vietnam
América del Norte, Central y del Sur (13)	Dra. Alexandria Huerta , Directora Interina de la Misión, USAID/India y Bután	Argentina, Brasil, Canadá, Chile, Colombia, Costa Rica, Ecuador, Estados Unidos, Guatemala, Guyana, Honduras, Paraguay y Perú
Europa (8)	Sr. Franck Viault , Consejero Ministerial, Jefe de Cooperación, Delegación de la Unión Europea en la India y Bután	Francia, Alemania, Italia, Países Bajos, Turquía, Reino Unido, UE y EIB.
Pacífico (7)	Sra. Rachael Moore , Secretaria Adjunta y Directora de Calidad del Fondo Australiano para la Financiación de Infraestructuras en el Pacífico, Departamento de Relaciones Exteriores y Comercio	Australia, Fiyi, Nauru, Nueva Zelanda, Papúa Nueva Guinea, Samoa y Tonga

A partir de junio de 2026

Infraestructuras Resilientes a los Desastres

Sistemas y activos de infraestructuras que sean capaces de resistir y absorber los impactos de los desastres, mantener niveles adecuados de continuidad del servicio durante las crisis y recuperarse de manera que se reduzcan los riesgos futuros.



MISIÓN

Apoyar a los países en la mejora de sus sistemas para garantizar la resiliencia ante los desastres y el cambio climático de las infraestructuras existentes y futuras.

Esto se ajustará plenamente a los Objetivos de Desarrollo Sostenible, el Acuerdo de París sobre el Clima y el Marco de Sendai.

BENEFICIOS DE LA CDRI

UNA COALICIÓN SÓLIDA QUE IMPULSA LA ACCIÓN COLABORATIVA DE DRI

Como Coalición activa y formada por múltiples partes interesadas, CDRI:



Conecta y moviliza a las partes interesadas locales, nacionales e internacionales, que trabajan dentro y entre diferentes geográficas y sectores para acelerar y ampliar la acción de las DRI, impulsar el aumento en materia de DRI, pública y privada, y lograr avances concretos en la agenda DRI.



Utiliza su influencia colectiva para promover una agenda de DRI ambiciosa y centrada en el futuro, y amplificar las voces de las regiones vulnerables y las poblaciones más expuestas.

UN CENTRO DE EXCELENCIA CENTRADO EN SOLUCIONES PARA DRI

Como coalición orientada a las soluciones y centrada en el futuro, la CDRI:



Fortalece las capacidades y competencias de los miembros de DRI, mediante apoyo directo, la creación de oportunidades de colaboración e intermediando en el apoyo entre miembros y entre socios.



Genera y conserva investigaciones y conocimientos orientados al futuro, incluidas innovaciones, para influir en la política y la práctica de la DRI.



Apoya a sus países miembros para que alcancen sus objetivos de DRI aprovechando la diversidad de conocimientos y experiencia de la Coalición para movilizar la cooperación mundial y facilitar la acción transformadora.

PROPUESTA DE VALOR

Como asociación global, la CDRI garantiza que las inversiones de sus miembros y socios estén alineadas y bien coordinadas en apoyo de la ambición compartida de resiliencia a los desastres y al clima de las infraestructuras nuevas y existentes.

IMPACTOS DE LA CDRI

La CDRI pretende convertirse en la plataforma para que sus miembros y socios colaboren, cooperen y aboguen por lograr el siguiente impacto:

Para 2050, más de 10 billones de dólares estadounidenses de inversiones en infraestructuras y servicios nuevos y existentes son resilientes a las amenazas de origen natural y al cambio climático gracias a una mayor capacidad, políticas informadas, planificación y gestión que conducen a una mejora de la calidad del medio ambiente, los medios de subsistencia y la vida de más de 3.000 millones de personas.

Conferencia Internacional sobre Infraestructura Resiliente a los Desastres (ICDRI)



Invertir hoy para una mañana más resiliente



Acción colectiva para la resiliencia

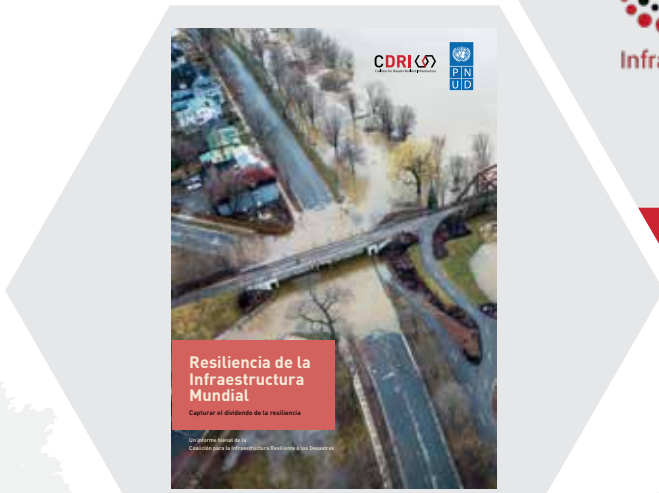

Capturar el dividendo de resiliencia

Fondo de Acelerador de la Resiliencia de la Infraestructura (IRAF)

Informe bienal sobre la resiliencia de las infraestructuras mundiales

Programas de resiliencia de infraestructuras críticas

Salud



Garantizar servicios resilientes

Transporte



El sustento de un país



Conectar a las personas de todas las regiones

Telecomunicaciones



Fundamental para el crecimiento económico sostenido

Energía

Iniciativas de resiliencia geo contextual

Programa de Resiliencia de las Infraestructuras Urbanas (UIRP)



Garantizar comunidades resistentes y sostenibles

Programa de Resiliencia de Montañas (MRP)



Mejorar la resiliencia de las montañas

Resiliencia para los más vulnerables

Infraestructura para Estados Insulares Resilientes (IRIS)



Iniciativas de conocimiento

Intercambio Académico sobre Resiliencia de Infraestructuras (IRAX)



Capacitar a la próxima generación de profesionales de la infraestructura

Programa de becas



Soluciones de DRI aplicables

DRI CONNECT

Connecting Professionals Across the Globe for a Resilient Future

Un agregador digital, intermediador, convocador

Conexión de DRI

Multi-lingua
Léxico DRI

Entendimiento común de los términos importantes para una infraestructura resiliente a los desastres

Comprensión compartida de los términos que importan en DRI

Léxico de DRI

Mecanismos de habilitación y resultados transversales

Desarrollo de capacidades



Reforzar las competencias

Finanzas



Vital para alcanzar los Objetivos de Desarrollo Sostenible (ODS)

Género, inclusión, vulnerabilidad



Empoderar a todos



Garantizar el cumplimiento

Normas y certificaciones

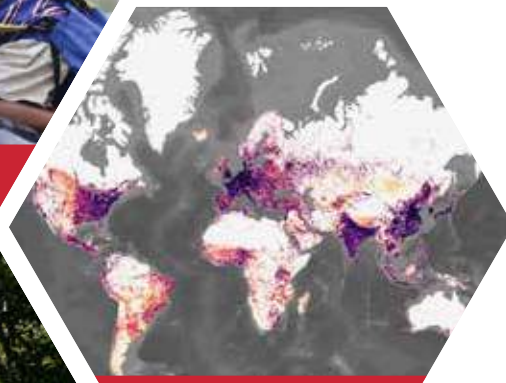

GIRI - asegurar la resiliencia de los activos

Información sobre riesgos naturales



Preservar, Proteger, Restaurar

Soluciones basadas en la naturaleza (NbS)



www.cdri.world